

Bollettino Scuole – Settimana 17/09/2021 – 22/09/2021

Casi totali

- Numero totale di casi segnalati: 47

| DS | Infanzia | Primaria | Sec. I grado | Sec. II grado | Totale complessivo |
|---------------------------|----------|-----------|--------------|---------------|--------------------|
| 24 | 0 | 1 | 4 | 2 | 1 |
| 25 | 0 | 1 | 1 | 1 | 7 |
| 26 | 0 | 3 | 0 | 0 | 5 |
| 27 | 0 | 1 | 1 | 2 | 1 |
| 28 | 0 | 0 | 4 | 3 | 3 |
| 29 | 2 | 5 | 1 | 0 | 14 |
| 30 | 0 | 0 | 0 | 0 | 1 |
| 31 | 1 | 1 | 2 | 1 | 2 |
| 32 | 0 | 2 | 1 | 2 | 5 |
| 33 | 0 | 4 | 0 | 0 | 7 |
| 73 | 0 | 1 | 0 | 0 | 1 |
| Totale complessivo | 3 | 19 | 14 | 11 | 47 |

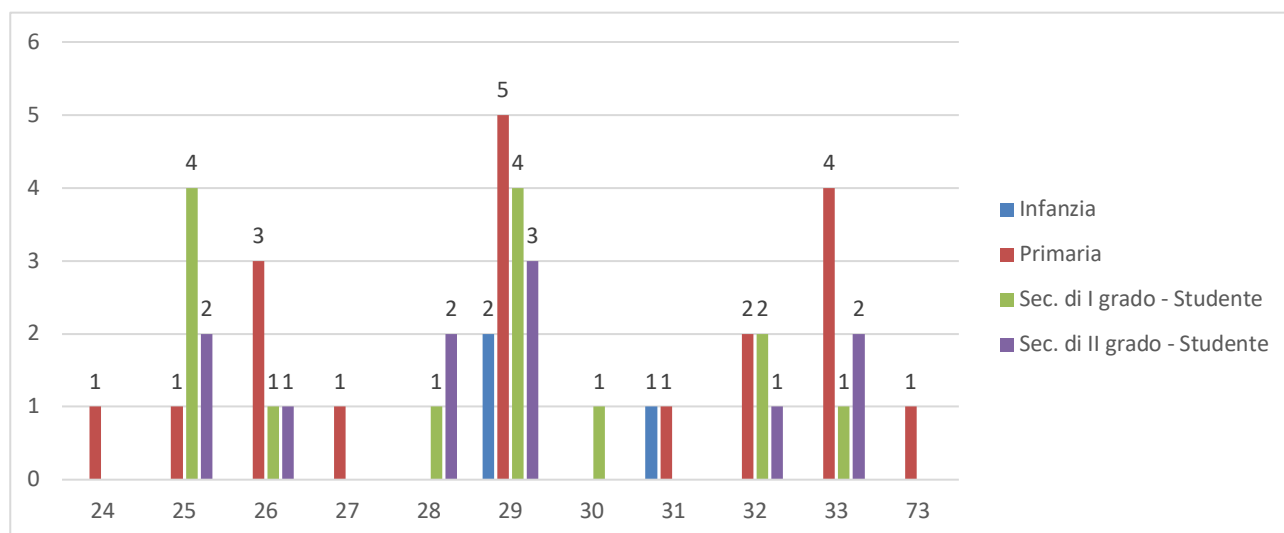

Casi Scuola Infanzia

- Numero totale di casi segnalati - scuola infanzia: 3

| DS | Studente | Docente | Non Docente | Totale complessivo |
|---------------------------|----------|----------|-------------|--------------------|
| 24 | 0 | 0 | 0 | 0 |
| 25 | 0 | 0 | 0 | 0 |
| 26 | 0 | 0 | 0 | 0 |
| 27 | 0 | 0 | 0 | 0 |
| 28 | 0 | 0 | 0 | 0 |
| 29 | 2 | 0 | 0 | 0 |
| 30 | 0 | 0 | 0 | 0 |
| 31 | 1 | 0 | 0 | 0 |
| 32 | 0 | 0 | 0 | 0 |
| 33 | 0 | 0 | 0 | 0 |
| 73 | 0 | 0 | 0 | 0 |
| Totale complessivo | 3 | 0 | 0 | 0 |

Di seguito distinti per Distretto Sanitario di base

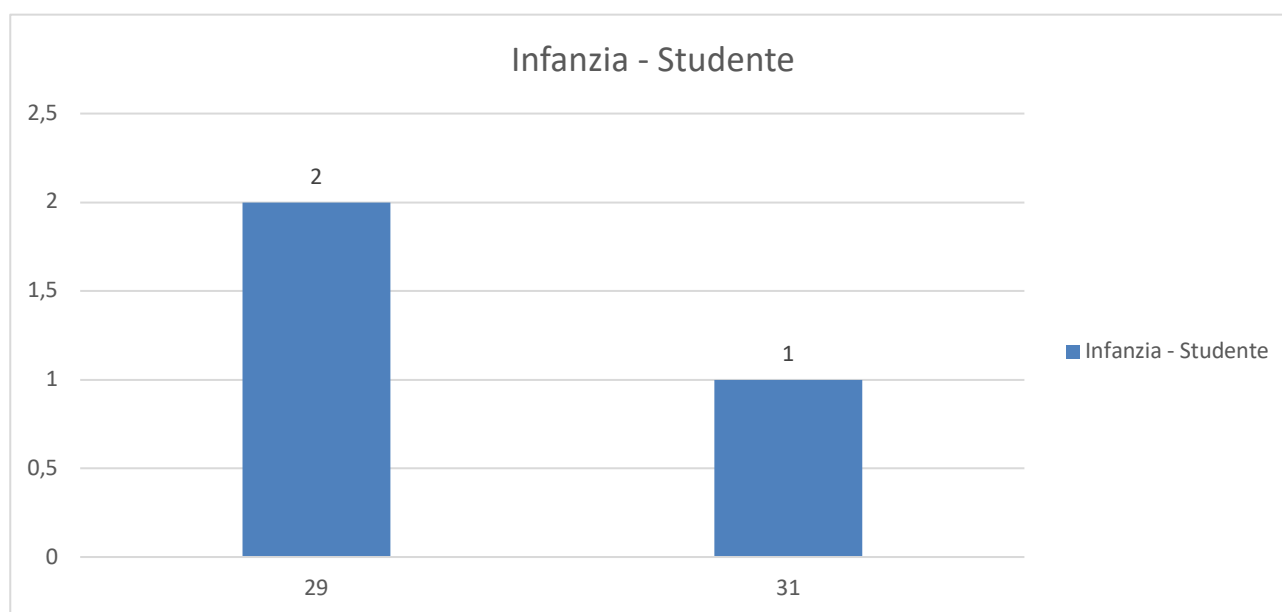

Casi Scuola Primaria

- Numero totale di casi segnalati - scuola primaria: 19

| DS | Studente | Docente | Non Docente | Totale complessivo |
|---------------------------|-----------|----------|-------------|--------------------|
| 24 | 1 | 0 | 0 | 1 |
| 25 | 1 | 0 | 0 | 1 |
| 26 | 3 | 0 | 0 | 3 |
| 27 | 1 | 0 | 0 | 1 |
| 28 | 0 | 0 | 0 | 0 |
| 29 | 5 | 0 | 0 | 5 |
| 30 | 0 | 0 | 0 | 0 |
| 31 | 1 | 0 | 0 | 1 |
| 32 | 2 | 0 | 0 | 2 |
| 33 | 4 | 0 | 0 | 4 |
| 73 | 1 | 0 | 0 | 1 |
| Totale complessivo | 19 | 0 | 0 | 19 |

Di seguito distinti per Distretto Sanitario di base

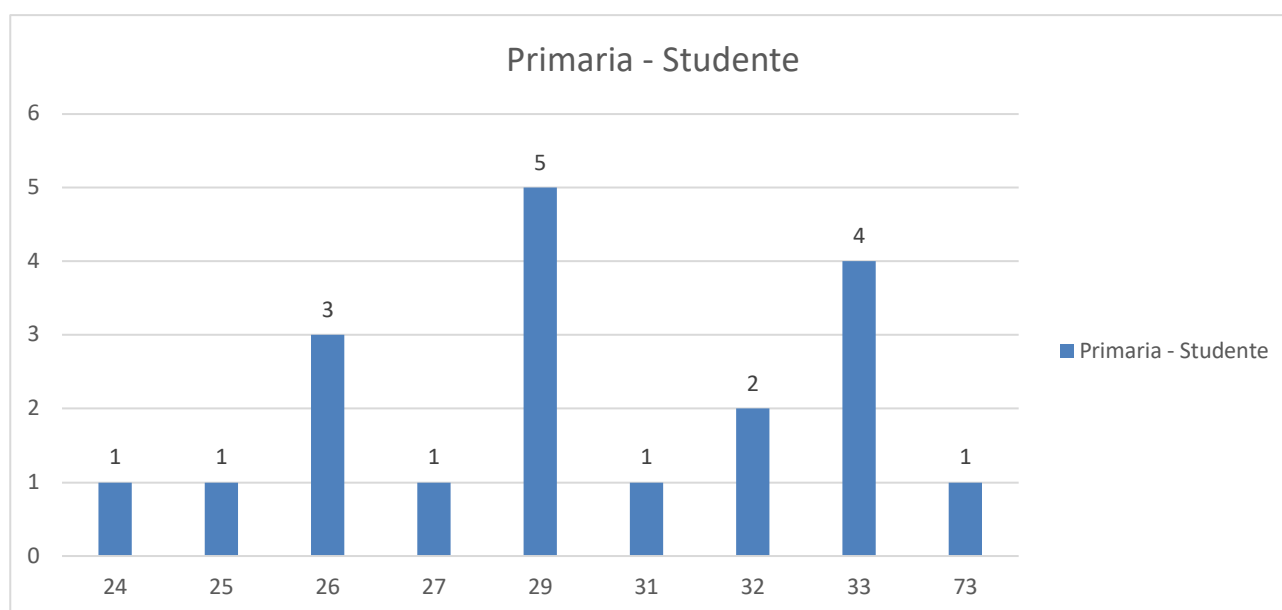

Casi Scuola Secondaria di I grado

- Numero totale di casi segnalati - scuola secondaria di I grado: 14

| DS | Studente | Docente | Non Docente | Totale complessivo |
|---------------------------|-----------|----------|-------------|--------------------|
| 24 | 0 | 0 | 0 | 0 |
| 25 | 4 | 0 | 0 | 4 |
| 26 | 1 | 0 | 0 | 1 |
| 27 | 0 | 0 | 0 | 0 |
| 28 | 1 | 0 | 0 | 1 |
| 29 | 4 | 0 | 0 | 4 |
| 30 | 1 | 0 | 0 | 1 |
| 31 | 0 | 0 | 0 | 0 |
| 32 | 2 | 0 | 0 | 2 |
| 33 | 1 | 0 | 0 | 1 |
| 73 | 0 | 0 | 0 | 0 |
| Totale complessivo | 14 | 0 | 0 | 14 |

Di seguito distinti per Distretto Sanitario di base

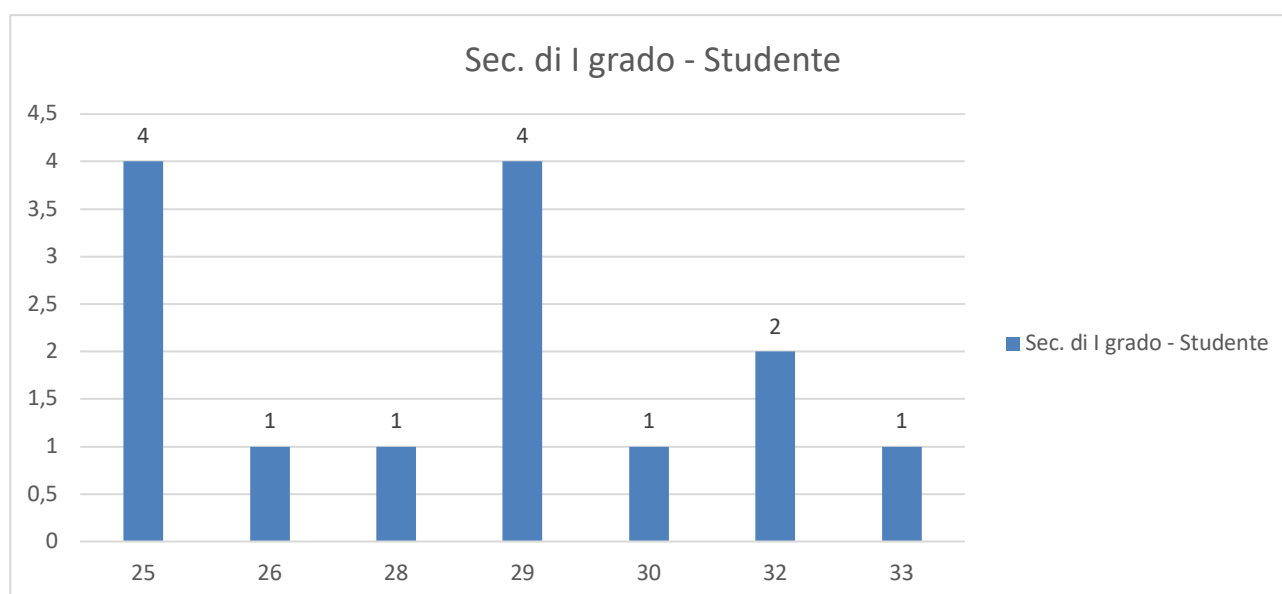

Casi Scuola Secondaria di II grado

- Numero totale di casi segnalati - scuola secondaria di II grado: 11

| DS | Studente | Docente | Non Docente | Totale complessivo |
|---------------------------|-----------|----------|-------------|--------------------|
| 24 | 0 | 0 | 0 | 0 |
| 25 | 2 | 0 | 0 | 2 |
| 26 | 1 | 0 | 0 | 1 |
| 27 | 0 | 0 | 0 | 0 |
| 28 | 2 | 0 | 0 | 2 |
| 29 | 3 | 0 | 0 | 3 |
| 30 | 0 | 0 | 0 | 0 |
| 31 | 0 | 0 | 0 | 0 |
| 32 | 1 | 0 | 0 | 1 |
| 33 | 2 | 0 | 0 | 2 |
| 73 | 0 | 0 | 0 | 0 |
| Totale complessivo | 11 | 0 | 0 | 11 |

Di seguito distinti per Distretto Sanitario di base

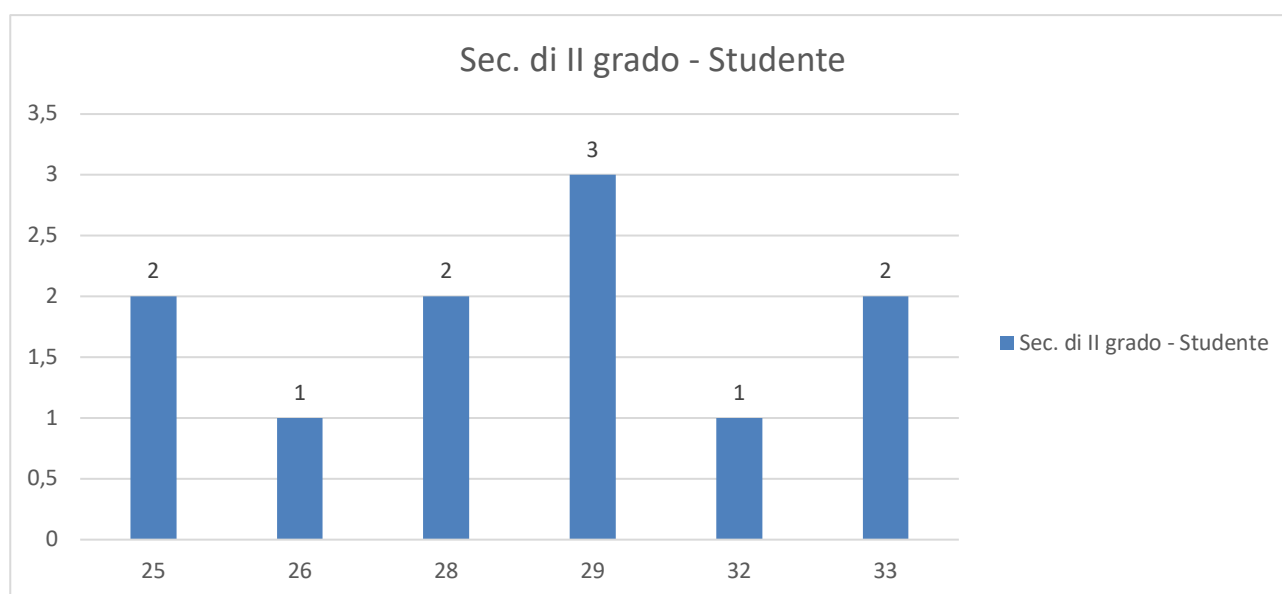

Contatti scolastici posti in quarantena

- Numero totale contatti scolastici posti in quarantena: 56

| DS | Infanzia | Primaria | Sec. I grado | Sec. II grado | Totale complessivo |
|---------------------------|-----------|----------|--------------|---------------|--------------------|
| 24 | 0 | 0 | 0 | 0 | 0 |
| 25 | 0 | 0 | 42 | 0 | 42 |
| 26 | 0 | 0 | 0 | 0 | 0 |
| 27 | 0 | 0 | 0 | 0 | 0 |
| 28 | 0 | 0 | 0 | 0 | 0 |
| 29 | 0 | 0 | 0 | 0 | 0 |
| 30 | 0 | 0 | 0 | 0 | 0 |
| 31 | 13 | 0 | 0 | 0 | 13 |
| 32 | 0 | 0 | 0 | 1 | 1 |
| 33 | 0 | 0 | 0 | 0 | 0 |
| 73 | 0 | 0 | 0 | 0 | 0 |
| Totale complessivo | 13 | 0 | 42 | 1 | 56 |

Di seguito distinti per Distretto Sanitario di base

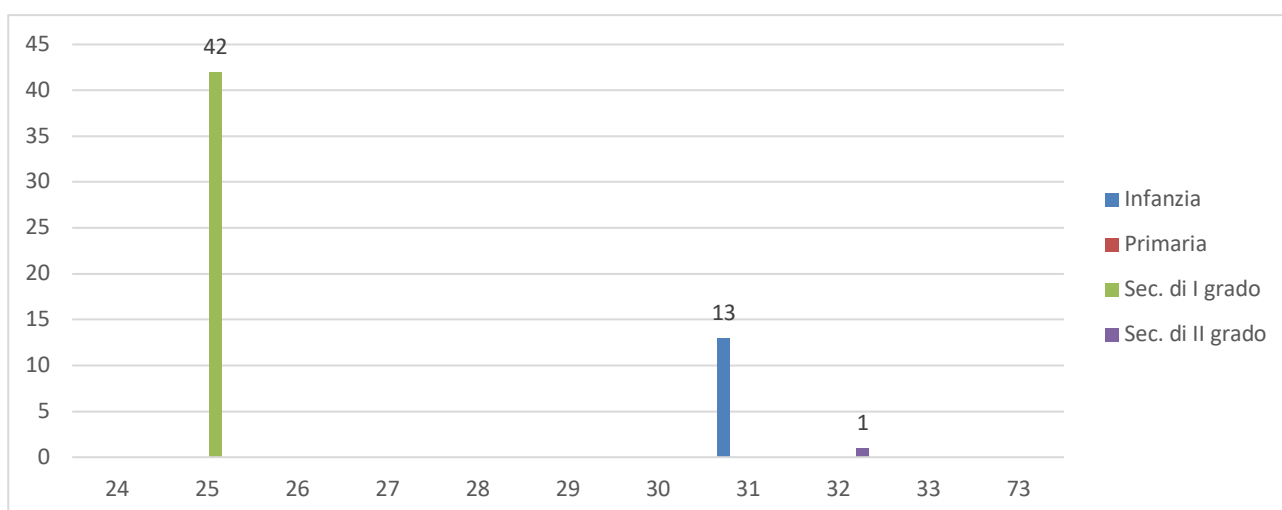

Contatti familiari posti in quarantena

- Numero totale contatti familiari posti in quarantena: 133

| DS | Infanzia | Primaria | Sec. I grado | Sec. II grado | Totale complessivo |
|---------------------------|----------|-----------|--------------|---------------|--------------------|
| 24 | 0 | 0 | 0 | 0 | 0 |
| 25 | 0 | 0 | 16 | 3 | 19 |
| 26 | 0 | 3 | 4 | 0 | 7 |
| 27 | 0 | 3 | 0 | 0 | 3 |
| 28 | 0 | 0 | 7 | 14 | 21 |
| 29 | 6 | 20 | 16 | 10 | 52 |
| 30 | 0 | 0 | 2 | 0 | 2 |
| 31 | 0 | 0 | 0 | 0 | 0 |
| 32 | 0 | 5 | 7 | 2 | 14 |
| 33 | 0 | 10 | 0 | 3 | 13 |
| 73 | 0 | 2 | 0 | 0 | 2 |
| Totale complessivo | 6 | 43 | 52 | 32 | 133 |

Di seguito distinti per Distretto Sanitario di base

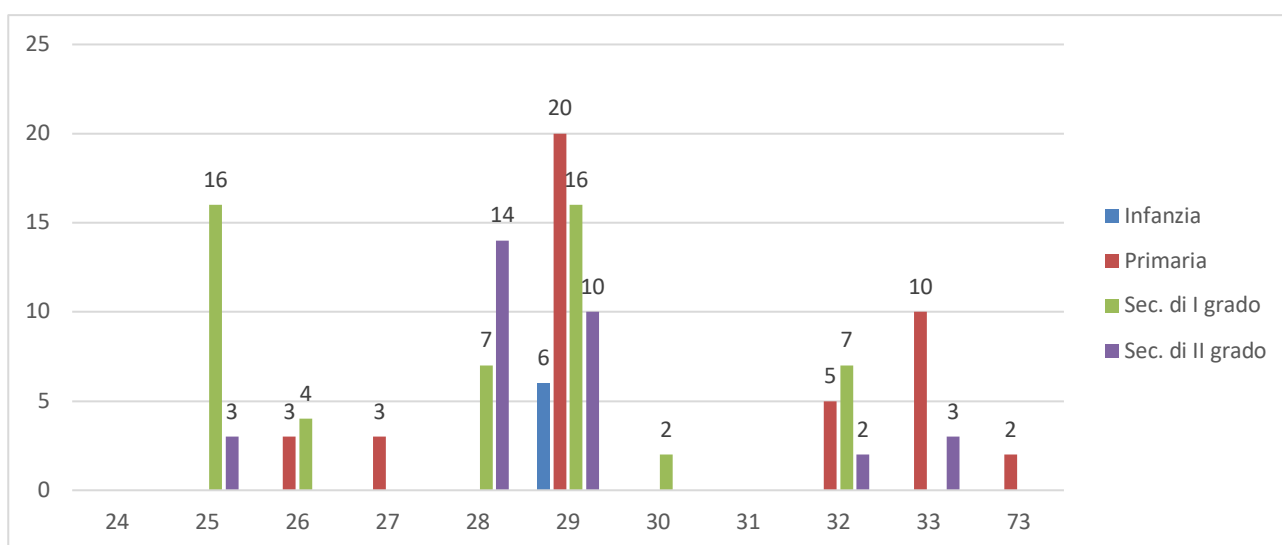

Andamento numero di segnalazioni per giorno – Periodo 17/09/2021 – 22/09/2021

